

DATE	DR.BY	ECN.NO.	DESCRIPTION	MARK	VER.
18/12'06			NEW DWG		AO

序号	总长(A)	上针头(B)	下针头(C)	管长(D)
1	5.50	1.00	1.00	3.50
2	6.00	1.50	1.00	3.50
3	6.50	1.50	1.00	4.00
4	7.00	1.50	1.00	4.50
5	7.50	2.00	1.00	4.50
6	8.00	2.00	1.00	5.00
7	8.50	2.00	1.50	5.00
8	9.00	2.00	1.00	6.00
9	9.50	2.00	1.05	6.50
10	10.00	2.50	1.00	6.50
11	10.50	2.50	1.00	7.00
12	11.00	2.00	1.50	7.50
13	11.50	2.00	1.50	8.00
14	12.00	3.00	1.00	8.00
15	12.50	4.00	1.00	7.50
16	13.00	3.50	1.00	8.50
17	13.50	3.50	1.50	8.50

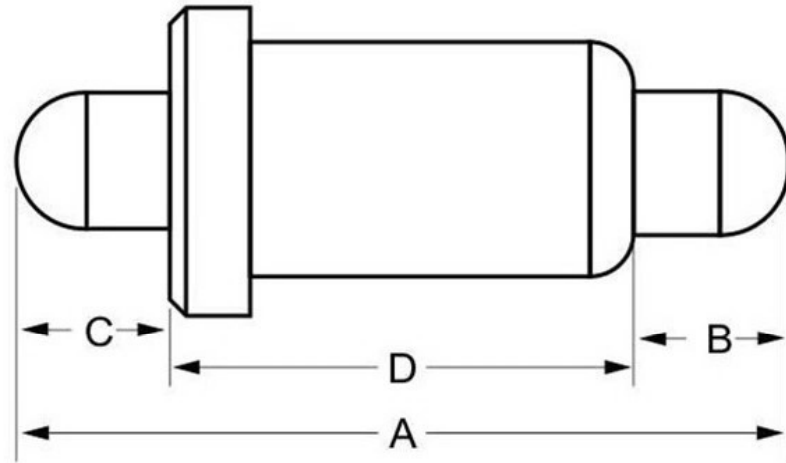

针头	黄铜 (C3604)	弹簧	不锈钢SUS304
针管	黄铜 (C3604)	弹力	80+20gf(可定制)
使用寿命	大于50000次循环	镀金厚度	1u" - 3u" (可定制)
PIN数	2-46PIN	塑胶材质	LCP, PA46, PA9T
工作电流	持续电流1A, 瞬间电流3A (可根据需求定制)		
接触阻抗	< 30mΩ, 工作行程动态测量		

-TOLERANCES- UNLESS OTHERWISE SPECIFIED 公差参考表		 广东科斯达开关厂					
X. ±0.10			TITLE: 产品品名: POGO PIN				
XX ±0.05			PRODUCT NO: 产品料号:				
X.XX ±0.02		APPD: 核准: CHECK: 校对: DRAW: 绘图:	DATE	SCALE	UNIT	TYPE	PAGE
X.XXX _____			2016.11.21	1:1	mm	CD	1/1